PAUL

WOHNEN IN HAMBURG-BRAMFELD

Wohnung 11

1. OG · 2 Zimmer · 52,45 m²

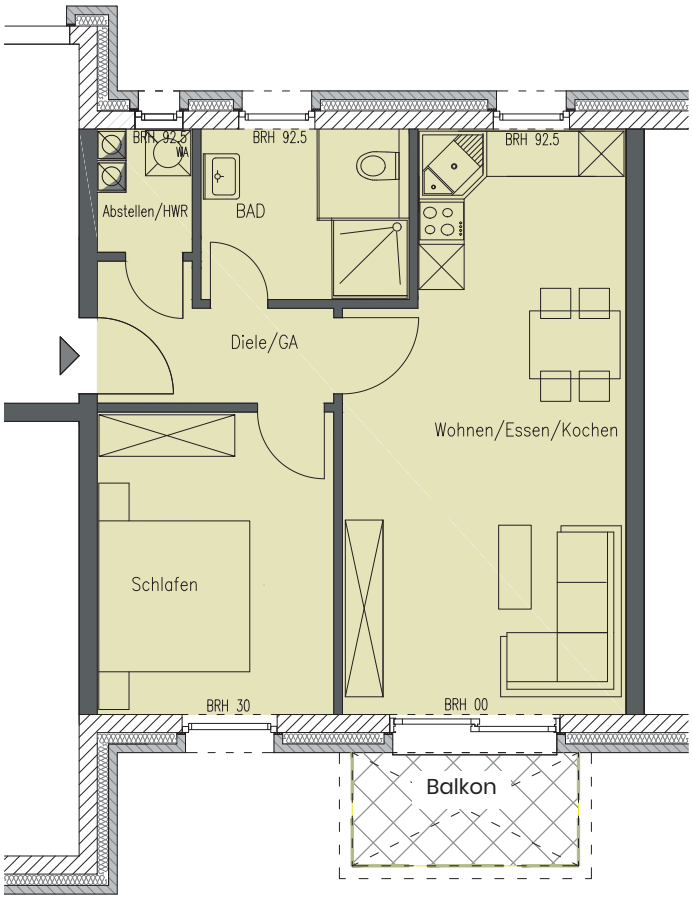

Wohnfläche

Wohnen / Essen / Kochen	26,57 m²
Bad	6,01 m²
Schlafen	11,28 m²
Diele / GA	4,64 m²
Abstellen	1,70 m²
Balkon (50% angerechnet)	2,25 m²
Gesamtfläche	**52,45 m²**

Lage

West Ansicht

Süd Ansicht

Möbel und Geräte wie z.B. Betten, Küchen oder Waschmaschinen sind nicht im Preis enthalten, den genauen Lieferumfang definiert die Baubeschreibung. Darstellungen dienen der Illustration. In den Bädern, Duschbädern, Abstellräumen, WC's und Fluren sind abgehängte Deckenbereiche aufgrund von Leitungsverzügen möglich. Ausführung vor Ort kann etwas variieren. Alle Maße sind Zirkaangaben und können sich im Planungsprozess ändern. Eine Änderung der Planung und die Ausführungsart behält sich der Entwickler vor, soweit technisch zweckmäßig oder notwendig und dem Käufer zumutbar.

THOMAS KLINKE IMMOBILIEN